



ΣΥΣΤΗΜΑ FILLERS ΥΑΛΟΥΡΟΝΙΚΟΥ ΟΞΕΩΣ

Φυσικό σύστημα ομορφιάς για την αναζωογόνηση του δέρματος, τη διόρθωση των ρυτίδων, την αύξηση του όγκου του προσώπου και τη μοντελοποίηση του περιγράμματος του προσώπου



amalian

Professional Information

ΥΑΛΟΥΡΟΝΙΚΟ ΟΞΥ

...κάτι περισσότερο από μια κυτταρική κόλλα

φυσικό ενυδατικό

Το υαλουρονικό οξύ είναι ένας απλός δομικός πολυσακχαρίτης του οποίου η βασική δομική μονάδα είναι η γλυκοζαμινογλυκάνη, ένας δισακχαρίτης που αποτελείται από γλυκουρονικό οξύ και ακετυλογλυκοζαμίνη. Το υαλουρονικό οξύ εκπληρώνει σημαντικές κυτταρολογικές λειτουργίες μέσω της αλληλεπίδρασης με τα κύτταρα και τη ρύθμιση της ενδοκυτταρικής μεταφοράς του σήματος. Το υαλουρονικό οξύ υπάρχει πανταχού στο ανθρώπινο σώμα. Σε ένα άτομο που ζυγίζει 70 kg, ανέρχεται στο ποσό των 15 g με ημερήσια διακύμανση περίπου 5 g. Στο δέρμα, το υαλουρονικό οξύ βρίσκεται στον περιορισμένο εξωκυτταρικό χώρο στην επιδερμίδα σε συγκέντρωση 2 mg/ml, δηλαδή έχει υψηλό βαθμό συγκέντρωσης και περιβάλλει τα κερατινοκύτταρα.



ΥΑΛΟΥΡΟΝΙΚΟ ΟΞΥ

...μια φυσική ουσία με εξαιρετικές ιδιότητες

Βιολογικές Λειτουργίες του Υαλουρονικού οξέως

Στην εξωκυτταρική μήτρα, το υαλουρονικό οξύ εκτελεί μια σειρά από βιολογικές λειτουργίες.

Βιολογικές Λειτουργίες

- Χρησιμεύει ως μέσο διάχυσης θρεπτικών ουσιών και προϊόντων αποδόμησης
- Ρυθμίζει την υγρασία
- Αυξάνει τη δραστηριότητα των ινοβλαστών
- Τονώνει τη σύνθεση κολλαγόνου
- Δεσμεύει τις ελεύθερες ρίζες



Λόγω της υψηλής συγκέντρωσης του φυσικού υαλουρονικού οξέος, το νεανικό δέρμα φαίνεται φρέσκο, σταθερό, λείο και απαλό. Η παρουσία του υαλουρονικού οξέος στο δέρμα μειώνεται με την πάροδο των ετών, με αποτέλεσμα την απώλεια της υγρασίας, της ελαστικότητας, της σφριγηλότητας και του όγκου. Επιμέρους παραμέτροι όπως η ηλικία, το φύλο και η ορμονική ισορροπία, καθώς και εξωγενείς παράγοντες, όπως η έκθεση στον ήλιο, η χρήση φαρμάκων και το κάπνισμα μπορεί να έχουν αρνητική επίδραση στην υποβάθμιση του φυσικού υαλουρονικού οξέος. Τα σημάδια γήρανσης του φυσικού δέρματος γίνονται εμφανή μέσω των ρυτίδων, της απώλειας όγκου στα μάγουλα και της λέπτυνσης των χειλιών.



ΥΑΛΟΥΡΟΝΙΚΟ ΟΞΥ

Το πιο αποτελεσματικό ενυδατικό συστατικό που η φύση προσφέρει

Το μυστικό για όμορφο, νεανικό δέρμα

Ολοκληρωμένη αντίληψη θεραπείας

Τα καινοτόμα μονοφασικά fillers υαλουρονικού οξέως amalian σας δίνουν την ευκαιρία να προσφέρετε στους ασθενείς σας ένα ολοκληρωμένο σχέδιο θεραπείας επιτυγχάνοντας παράλληλα αποτελέσματα μεγάλης διάρκειας τα οποία είναι άμεσα ορατά. Μπορείτε να επιλέξετε από μια σειρά 5 διαφορετικών πληρωτικών με διαφορετικές συγκεντρώσεις για τη θεραπεία λεπτών μέχρι βαθιών ρυτίδων, για την αύξηση του όγκου των χειλιών, τη διόρθωση του περιγράμματος του προσώπου και τη θεραπεία ουλών. Όλα τα προϊόντα αλληλοσυμπληρώνονται τέλεια. Τα μονοφασικά πληρωτικά υαλουρονικού οξέως amalian είναι εύκολα και απλά στην έγχυση για σχεδόν όλες τις ενδείξεις, συμπεριλαμβανομένης μιας μέτριας αύξησης του όγκου των χειλιών.

Πιο ειδικά η σειρά SF αποτελείται από μαλακά πληρωτικά υλικά που περιέχουν πλήρως ενυδατωμένα σωματίδια είναι αρκετά εύπλαστα και έχουν ασυναγώνιστα αποτελέσματα. Εκτός από αυτά τα προϊόντα, το σύστημα υαλουρονικών οξέων amalian περιλαμβάνει και ένα γραμμικό μονοφασικό προϊόν (μη-διασταυρωμένο), το amalian balance, για την αναζωογόνηση του προσώπου, του λαιμού, του ντεκολτέ και των χεριών μέσα από μία εφαρμογή μεσοθεραπείας. Όλα τα fillers υαλουρονικού οξέως amalian είναι αποκλειστικά κατασκευασμένα από εξαιρετικά καθαρό, απαλλαγμένο από πρωτεΐνες υαλουρονικό οξύ που λαμβάνεται μέσω της βιοσύνθεσης, η οποία είναι εντελώς απαλλαγμένη από ζωικά συστατικά.

Ως πιστοποιημένα κατά CE και GMP αποστειρωμένα ιατροτεχνολογικά προϊόντα, όλα τα fillers υαλουρονικού οξέως amalian πληρούν τις υψηλότερες γερμανικές και διεθνείς προδιαγραφές ποιότητας διασφαλίζοντας παράλληλα την απόλυτη αποστείρωση, καθώς και την απουσία ενδοτοξινών και πρωτεϊνών. Η έννοια της θεραπείας amalian σας προσφέρει τη δυνατότητα να επιλέξετε το προϊόν που ανταποκρίνεται καλύτερα στις ανάγκες των ασθενών σας. Μια επιλογή από τα τέσσερα διαφορετικά προϊόντα της σειράς SF σας δίνει τη δυνατότητα να επιτευχθεί το καλύτερο αποτέλεσμα για τους ασθενείς σας.

ειδικά ΧΑΡΑΚΤΗΡΙΣΤΙΚΑ

των δερματικών fillers amalian

Ειδικά χαρακτηριστικά των δερματικών fillers amalian

Η πρωτοποριακή μέθοδος κατασκευής των δερματικών πληρωτικών υαλουρονικού οξέως amalian επωφελείται από την μεγαλύτερη από 20 χρόνια εμπειρία στην κατασκευή αποστειρωμένου υαλουρονικού οξέως, το οποίο χρησιμοποιήθηκε στη χειρουργική του οφθαλμού και χαρακτηρίζεται από εξαιρετικές ιδιότητες:

- εξαιρετικά καθαρό υαλουρονικό οξύ
- εύκολη έγχυση παρά το υψηλά διαρθρωτικό ιξώδες
- ομοιογενή κατανομή στο δέρμα
- εξαιρετικές ιδιότητες ροής

Επιπλέον, όλα τα fillers υαλουρονικού οξέως amalian προσφέρουν όλα τα πλεονεκτήματα μίας ανώτερης ποιότητας θεραπείας υαλουρονικού οξέως:

- διασπώνται πλήρως
- είναι απαλλαγμένα από ζωικά συστατικά
- δεν έχουν ανεπιθύμητες μακροπρόθεσμες επιπτώσεις
- έχουν εξαιρετική βιοσυμβατότητα, κλινικά αποδεδειγμένη
- δεν απαιτείται τεστ αλλεργίας πριν τη χρήση τους
- έχουν εγγυημένη υψηλή ποιότητα

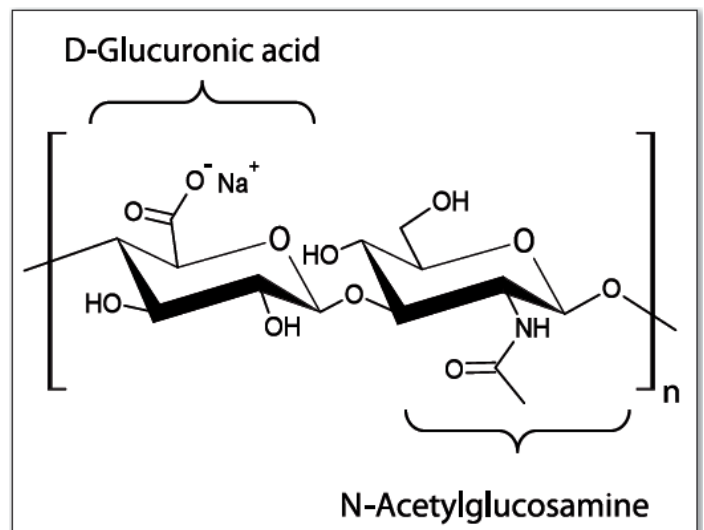

Χημική δομή του υαλουρονικού οξέως

Το υαλουρονικό οξύ είναι ένας πολυσακχαρίτης (σύμπλεγμα ζάχαρης) που αποτελείται από μονάδες διασακχαρίτη, γλυκουρονικού οξέως και N-ακετυλο-γλυκοζαμίνης. Το υαλουρονικό οξύ βρίσκεται σχεδόν σε όλα τα κύτταρα του ανθρώπινου σώματος. Το 50% του συνόλου του ενδογενούς υαλουρονικού οξέως βρίσκεται στο δέρμα. Στην εξωκυττάρια μήτρα το υαλουρονικό οξύ είναι υπεύθυνο για ένα πλήθος βιολογικών λειτουργιών.





ΤΟ ΧΑΡΤΟΦΥΛΑΚΙΟ

των προϊόντων amalian

Η μαλακή σειρά προϊόντων Amalian "SF"

Η σειρά προϊόντων amalian Soft Filler "SF" χαρακτηρίζεται από μία μαλακή, πλήρως ενυδατωμένη υφή, η οποία μπορεί να εγχυθεί εύκολα και χωρίς αντίσταση. Το gel διανέμεται γρήγορα και ομοιόμορφα στην περιοχή της έγχυσης και αμέσως παράγει ένα ορατό αποτέλεσμα όγκου. Λόγω της ειδικής μεθόδου παρασκευής, τα αδιάλυτα σωματίδια που προέρχονται από τη διασταύρωση των γραμμικών αλυσίδων υαλουρονικού οξέως είναι πλήρως ενυδατωμένα, έτσι ώστε κάθε σωματίδιο περιβάλλεται από ένα σταθερό υδατινό κέλυφος. Αυτά τα μαλακά σωματίδια έτσι δεν απορροφούν καθόλου νερό από τον ιστό μετά την ένεση, με αποτέλεσμα να μην λαμβάνει χώρα καμία διόγκωση. Το επιδιωκόμενο αποτέλεσμα αύξησης όγκου (volumizing) συμβαίνει αμέσως λόγω των χαρακτηριστικών «κατάληψης χώρου» της γέλης.

Τέσσερις διαφορετικές συγκεντρώσεις προσφέρουν τις επιλογές της ήπιας αύξησης στις λεπτές ρυτίδες έως και την ισχυρή συσσώρευση όγκου, π.χ. στην περιοχή των μάγουλων για να επιτευχθεί το βέλτιστο αποτέλεσμα:

-  amalian SF 16 fine
-  amalian SF 20 medium
-  amalian SF 24 advanced
-  amalian SF 14 natural lips

Τα amalian Soft Fillers προσφέρουν μια γρήγορη, απλή θεραπεία των ρυτίδων, η οποία είναι χωρίς παρενέργειες.

Η γραμμή προϊόντων

amalian

Soft Filler

"SF"

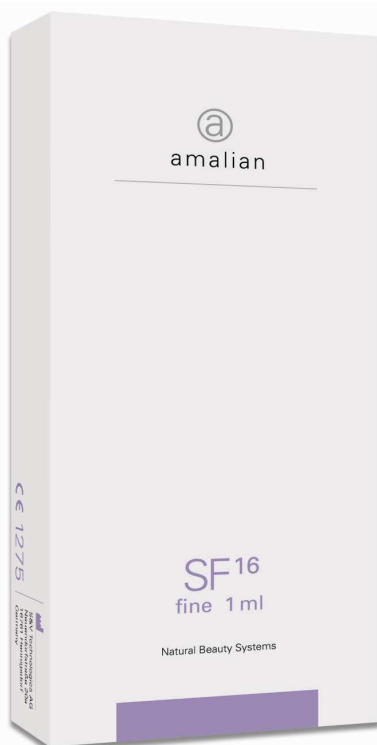

amalian SF 16 fine
soft cross-linked hyaluronic acid
16 mg/ml

Αυτό το απαλό filler υαλουρονικού οξέως για εύκολη αύξηση όγκου είναι ιδανικό για τις λεπτές ρυτίδες, το περίγραμμα των χειλιών, τις γραμμές στο μέτωπο, το πόδι της χήνας, τις λεπτές ρινοχειλικές γραμμές και τις γραμμές μαριονέτας. Η πλήρως ενυδατωμένη γέλη είναι ομοιόμορφα κατανεμημένη στους ιστούς, μπορεί εύκολα και απαλά να εγχυθεί και επιτυγχάνει μια φρέσκια, νεανική εμφάνιση, διατηρώντας παράλληλα τη φυσικότητα. Η έγχυση θα πρέπει να γίνεται στο ανώτερο προς το μέσο χόριο. Το amalian SF 16 fine είναι επίσης ιδανικό για διορθωτική εφαρμογή μετά από θεραπεία στην οποία χρησιμοποιήθηκε το πιο προηγμένο προϊόν της σειράς το amalian SF 24 advanced. Έτσι, η ένταση του αποτελέσματος αύξησης όγκου ενισχύεται και επεκτείνεται η διάρκεια παραμονής του στο δέρμα.

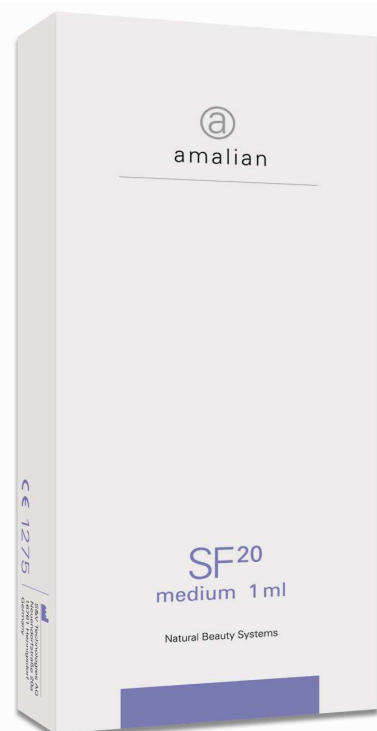

amalian SF 20 medium
soft cross-linked hyaluronic acid
20 mg/ml

Αυτή η γέλη υαλουρονικού οξέως είναι ένα «allround» filler για μεσαίες ρυτίδες και ενίεται στο άνω προς μεσαίο στρώμα του δέρματος. Χάρη στις εξαιρετικές ιδιότητες ροής των ενέσεων γέλης το amalian SF 20 medium είναι πολύ ήπιο και μη τραυματικό. Το αποτέλεσμα είναι ένα φυσικό φαινόμενο ανόρθωσης που διαρκεί 9 έως 12 μήνες. Αυτό το πλήρως ενυδατωμένο gel είναι κατάλληλο για οποιαδήποτε σχεδόν εφαρμογή, με εξαίρεση το μεσόφρυο. Η μαλακή υφή της γέλης κατανέμεται ομοιογενώς στο δέρμα, γεμίζοντας τις ρυτίδες ομοιόμορφα και παράγει άμεσα ένα ορατό αποτέλεσμα. Το amalian SF 20 medium μπορεί επίσης να χρησιμοποιηθεί με πολύ καλή επιτυχία για μεσαία αύξηση χειλιών.



amalian



SF 24 advanced
soft cross-linked hyaluronic acid
24 mg/ml

Το amalian SF 24 είναι ένα μονοφασικό προηγμένο πλήρως ενυδατωμένο filler, που ενισχύει τον όγκο, είναι αποτελεσματικό και έχει εξαιρετική ανεκτικότητα. Το amalian SF 24 είναι ιδανικό για βαθύτερες προηγμένες εγχύσεις σε βαθύτερες πτυχώσεις, για διορθώσεις ουλών και μοντελοποίηση του περιγράμματος του προσώπου. Ανωμαλίες του δέρματος, όπως για παράδειγμα είναι οι ουλές από ακμή λειαινονται ενώ οι ρινοχειλικές ρυτίδες ανορθώνονται ορατά. Αυτό το υλικό είναι επίσης ειδικά κατάλληλο για μεγάλης διάρκειας αύξηση του όγκου των χεριών, η οποία είναι καλύτερο να γίνεται σε αυτές τις περιπτώσεις με μία αμβλεία κάνουλα. Επίσης, για την αύξηση στα μάγουλα, συνιστάται να χρησιμοποιείτε αμβλεία κάνουλα. Το amalian SF 24 advanced ενίεται στο μεσαίο προς βαθύ στρώμα του δέρματος. Τα αποτελέσματα που επιτυγχάνονται με το προηγμένο amalian SF 24 έχουν διάρκεια από 9 έως και 12 μήνες.



amalian SF 14 natural lips
soft cross-linked hyaluronic acid
14 mg/ml

Το amalian SF 14 natural lips είναι ένα χαμηλής συγκέντρωσης filler για την ελαφριά αύξηση του όγκου των χειλιών. Μειώνει τις γραμμές των χειλιών και κάνει τα χείλη να φαίνονται πιο πλούσια και πιο νεανικά. Το amalian SF 14 natural lips είναι ιδανικό για περιπτώσεις όπου απαιτείται ήπια αύξηση του όγκου των χειλιών. Είναι για την σχετιζόμενη με την ηλικία απώλεια όγκου και την εξάλειψη των μικρών περιστοματικών γραμμών. Το amalian SF 14 natural lips δημιουργεί το φυσικό look των νεανικών χειλιών, χωρίς να αλλάζει τη γεωμετρία των χειλιών του ατόμου. Το αποτέλεσμα του SF 14 amalian natural lips διαρκεί από 9 έως 12 μήνες.

amalian SF 16 fine

Λεπτές γραμμές μετώπου

Μεσόφρυο

Λεπτές ρινοχειλικές
γραμμές

Γραμμές γέλιου

Λεπτές γραμμές
μαριονέτας

Περίγραμμα χειλιών

amalian SF 20 medium

Ελαφριές ουλές

Ρινοχειλικές πτυχώσεις

Γραμμές μαριονέτας

Ρυτίδες λαιμού

Ντεκολτέ

amalian SF 24 advanced

Διόρθωση ατελειών του προσώπου

Γέμισμα ελλειμματικών περιοχών του προσώπου

Αύξηση ζυγωματικών

Ρυτίδες μαριονέτας

Βαθύτερες ουλές





Διορθώσεις μύτης

Ρινοχειλικές ρυτίδες

amalian SF 14 natural lips

Αύξηση όγκου χειλιών

ΑΠΟΤΕΛΕΣΜΑΤΑ μετά από θεραπεία με προϊόντα της σειράς “SF”

	Πριν	Μετά
<p>ΕΝΔΕΙΞΗ: ουλές από ακμή (αμέσως μετά την έγχυση)</p> <p>amalian SF 20 medium</p>		
<p>ΕΝΔΕΙΞΗ: μεσόφρυο ρυτίδες μετώπου (μετά από 6 εβδομάδες)</p> <p>amalian SF 16 fine</p>		
<p>ΕΝΔΕΙΞΗ: ρυτίδες μαριονέτας (αμέσως μετά την έγχυση)</p> <p>amalian SF 24 advanced</p>		

FILLERS

της γραμμής προϊόντων “SF”

Πριν

Μετά

ΕΝΔΕΙΞΗ:
περίγραμμα χειλιών
ρινοχειλικές ρυτίδες
(αμέσως μετά την
έγχυση)

amalian SF 16 fine



ΕΝΔΕΙΞΗ:
αύξηση όγκου χειλιών

amalian SF 14 natural
lips



ΕΝΔΕΙΞΗ:
ρυτίδες μαριονέτας
ελαφριά αύξηση χειλιών
(αμέσως μετά την
έγχυση)

amalian SF 20 medium



amalian

Η μονοφασική γραμμή προϊόντων

amalian

“LT”



amalian balance
non-cross-linked hyaluronic acid
12 mg/ml

Αυτό το μονοφασικό τζελ με υψηλό μοριακό βάρος αναπτύχθηκε ειδικά για την αναζωογόνηση του δέρματος, τη βιοαναδόμηση και την ενυδάτωση του προσώπου, του ντεκολτέ, του λαιμού και των χεριών. Το amalian balance μπορεί να εγχυθεί με βελόνα 32 G ή με πιστόλι μεσοθεραπείας, το οποίο επιτρέπει τη γρήγορη, ομοιόμορφη και απλή έγχυση στο άνω χόριο. Η αναζωογόνηση του δέρματος ενεργοποιείται μέσω της απελευθέρωσης της υγρασίας στην επιδερμίδα και το χόριο, αποκαθιστώντας έτσι την ισορροπία της υγρασίας του δέρματος. Οι θεραπείες Μεσοθεραπείας πρέπει να εκτελούνται τρεις φορές σε διαστήματα δύο εβδομάδων. Για την αναζωογόνηση του δέρματος συνιστάται η επανάληψη της θεραπείας κάθε τέσσερις έως έξι μήνες.



amalian LT smoothline
cross-linked hyaluronic acid
8 mg/ml

Γέλη διασταυρωμένου υαλουρονικού οξέως για την εξομάλυνση των λεπτών γραμμών που σχετίζονται με την ηλικία, των κάθετων γραμμών των χειλιών, του ποδιού της χήνας, των γραμμών στο μέτωπο και των λεπτών ρυτίδων του μεσοφρύου. Οι αύλακες των δακρύων μπορούν επίσης να αντιμετωπιστούν χρησιμοποιώντας μία απλή τεχνική με αυτό το πολύ μαλακό και υγρό filler. Για καλύτερα αποτελέσματα, η γέλη πρέπει να ενίεται στο άνω προς μεσαίο χόριο. Αυτό το προϊόν είναι επίσης κατάλληλο για touch-up θεραπεία μετά από διόρθωση με Amalian SF 20 medium ή Amalian SF 24 advanced. Μέγεθος βελόνας: 30 G. Στη θεραπεία των αυλακών δακρύων οι υποδόριες* ενέσεις τοποθετούνται έξω από την περιοχή του οφθαλμικού κόγχου.
* Τα προϊόντα amalian είναι κλινικά ελεγμένα και έχουν έγκριση μόνο για ενδοδερμικές εφαρμογές.



amalian

amalian balance

Λεπτές γραμμές μετώπου
μέχρι 0.5 ml

Λεπτές ρινοχειλικές
πτυχώσεις
2 εβδομάδες μετά τη
θεραπεία με amalian SF 16
fine
0.2 – 0.4 ml σε κάθε πλευρά

Λεπτές γραμμές στα
μάγουλα
0.5 – 1 ml σε κάθε πλευρά

Λεπτές γραμμές στο πιγούνι
0.1 – 0.2 ml

Λεπτές γραμμές λαιμού
έως 1 ml

Λεπτές γραμμές ντεκολτέ
1 - 2 ml

amalian LT smoothline

Ουλές από ακμή (touch-up
μετά από διορθωτική
θεραπεία με amalian SF 20
medium ή amalian SF 24
advanced)
0.2 ml / ουλή

Γραμμές μετώπου
0.3 – 0.7 ml

Πόδι χήνας
0.3 – 0.5 ml

Αύλακες δακρύων
0.5 – 1 ml ανά πλευρά

Γραμμές στα μάγουλα
0.5 – 1 ml ανά πλευρά

Περίγραμμα χειλιών
0.3 – 0.5 ml ανά χείλος

πιγούνι
0.3 – 0.5 ml ανά ρυτίδα
(ανάλογα με το βάθος)

μεσόφρυο
0.1 – 0.3 ml, πολύ
επιφανειακή ένεση

Λεπτές ρινοχειλικές
πτυχώσεις
(2 εβδομάδες μετά τη
θεραπεία με amalian SF 20
medium ή amalian SF 24
advanced)
0.3 – 0.5 ml ανά πλευρά

Κάθετες γραμμές χειλιών
0.5 – 1 ml (ανάλογα με τον
αριθμό των ρυτίδων)

ΑΠΟΤΕΛΕΣΜΑΤΑ

μετά από θεραπεία με προϊόντα της σειράς “LT”

Πριν

Μετά

ΕΝΔΕΙΞΗ:
αύξηση όγκου της
περιοχής του
οφθαλμικού κόγχου

amalian LT smoothline,
0.7 ml



ΕΝΔΕΙΞΗ:
αύξηση όγκου της
περιοχής του
οφθαλμικού κόγχου

amalian LT smoothline,
0.5 ml



S&V Technologies...

... η εταιρεία πίσω από το **amalian**

Εταιρικό προφίλ

Η εταιρεία Skin & Vision είναι μία διαρκώς αναπτυσσόμενη εταιρεία με γνώμονα την πολλαπλή εξειδίκευση ιατρικών τεχνολογιών που αναπτύσσει και κατασκευάζει ιατροτεχνολογικά προϊόντα για την ιατρική αισθητική και την οφθαλμολογία. Η S&V βρίσκεται κοντά στο Βερολίνο και ιδρύθηκε το 2007. Η εταιρεία έχει μία ισχυρή δέσμευση στην έρευνα και την ανάπτυξη νέων βιοϋλικών. Η S&V έχει ως στόχο να συνδυάσει την τεχνογνωσία της ομάδας της με την ευφυΐα της φύσης για τον επιτυγχή σχεδιασμό καινοτόμων ιατροτεχνολογικών προϊόντων με σκοπό την κάλυψη ανικανοποίητων αναγκών των ασθενών αλλά και των παρόχων υγειονομικής περίθαλψης. Οι στόχοι της εταιρείας αφορούν την ανάπτυξη ιατρικών λύσεων προστιθέμενης αξίας για την αισθητική ιατρική, τη φροντίδα τραυμάτων, την οφθαλμολογία και γενικά την αγορά των χειρουργικών επεμβάσεων.

Η S&V Technologies GmbH (από 14 Ιανουαρίου 2014) είναι οργανωμένη και πιστοποιημένη σύμφωνα με το πρότυπο EN 13 485, διαθέτει τελευταίας τεχνολογίας εργαστήρια και περιλαμβάνει τρία διαφορετικά επιχειρησιακά τμήματα:

- Αισθητική δερματολογία
- Κτηνιατρική
- Ανάπτυξη και κατασκευή βιοϋλικών για ιατρική χρήση

Στο επιχειρησιακό τμήμα αισθητικής δερματολογίας της S&V αναπτύσσονται και κατασκευάζονται καινοτόμα δερματικά πληρωτικά με βάση το υαλουρονικό οξύ. Όλα τα πληρωτικά υαλουρονικού οξέος κατασκευάζονται στο ιδιόκτητο πιστοποιημένο από την E.E. (CE-certified) πρότυπο εργοστάσιο παραγωγής της εταιρείας σύμφωνα με τις υψηλότερες προδιαγραφές ποιότητας. Το τρέχον χαρτοφυλάκιο προϊόντων περιλαμβάνει πιστοποιημένα κατά CE προϊόντα που επιτρέπουν στον ιατρό να αντιμετωπίσει συγκεκριμένα τις ατομικές ανάγκες των ασθενών και να επιλέξει το καταλληλότερο προϊόν, από αναζωογόνηση για τη θεραπεία των λεπτών γραμμών και των ρυτίδων και των βαθιών πτυχώσεων μέχρι την ισχυρή αύξηση του όγκου ή την αύξηση των χειλιών.

S&V Technologies...

... η εταιρεία πίσω από το **amalian**

amalian - αναπτύχθηκε από μια ομάδα ειδικών επιστημόνων στην έρευνα & ανάπτυξη

Η εταιρεία S&V Technologies GmbH με έδρα το Hennigsdorf της Γερμανίας (κοντά στο Βερολίνο), είναι μια νέα και δυναμική εταιρεία που απασχολεί μία πολύ δραστήρια ομάδα εμπειρογνομόνων με ολοκληρωμένη γνώση στην έρευνα και την ανάπτυξη νέων βιοϋλικών. Ο σκοπός της S&V Technologies GmbH, ο οποίος βασίζεται στη συνέργεια της ανταγωνιστικότητας της ομάδας και την εφευρετικότητα της φύσης, είναι η ανάπτυξη καινοτόμων προϊόντων για τους ασθενείς και τους γιατρούς στον τομέα της αισθητικής ιατρικής. Όλα τα προϊόντα είναι "Made in Germany" και πληρούν τις υψηλότερες προδιαγραφές ποιότητας και ασφάλειας για τους ασθενείς και τους ιατρούς.

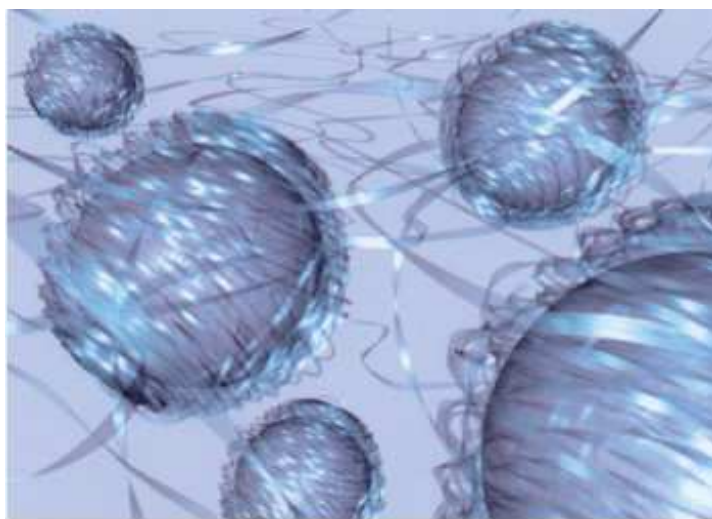

Πρωτοπορία και μοναδικότητα:

Τεχνολογία CIS

Λόγω της δομής "Core-in-shell", ένας σταθερός πυρήνας υψηλής διασταύρωσης υαλουρονικού οξέως σχηματίζεται και ο οποίος περιβάλλεται από ένα μακράς αλυσίδας μη-διασταυρωμένο υαλουρονικό οξύ σε ένα τρισδιάστατο δίκτυο.

ΣΥΜΒΟΥΛΕΣ ΚΑΙ TRICKS

- Θυσιάστε χρόνο για να καθίσετε με τον ασθενή σας πριν από τη θεραπεία, προκειμένου να τη σχεδιάσετε μαζί. Καθίστε με τον ασθενή σας και μετά τη θεραπεία, προκειμένου να εξετάσετε τα αποτελέσματα και να του εξηγήσετε τι μπορεί να αντιμετωπίσει.
- Βεβαιωθείτε ότι ο ασθενής σας έχει συμπληρώσει μια δήλωση υγείας (ιατρικό ιστορικό) για να αποφευχθούν τυχόν ανεπιθύμητοι κίνδυνοι. Εάν ο ασθενής έχει συμπτώματα κρυολογήματος, μην κάνετε την έγχυση. Ο κίνδυνος μιας ανοσολογικής αντίδρασης είναι υψηλός υπό τέτοιες συνθήκες.
- Λήψη "πριν και μετά" φωτογραφιών θα βοηθήσει στην καλύτερη αξιολόγηση της βελτίωσης των ρυτίδων μετά τη θεραπεία. Τραβήξτε φωτογραφίες πριν από τη χρήση αναισθησίας, δεδομένου ότι μπορεί να επηρεάσει τον τρόπο που οι ρυτίδες φαίνονται.
- Ακολουθήστε τις γραμμές των ρυτίδων και κάνετε την έγχυση του υλικού κατά μήκος τους, ενώ παράλληλα αποτραβάτε αργά τη βελόνα. Χρησιμοποιήστε απλές, απαλές τεχνικές έγχυσης και ενίετε αργά.
- Κάνετε απαλό μασάζ στην περιοχή της έγχυσης για να επιτύχετε καλύτερα αποτελέσματα, δεδομένου ότι θα βοηθήσει στην εξάπλωση του υλικού στον ιστό.
- Η τεχνική Tunneling είναι πιο τραυματική και έχει υψηλότερο κίνδυνο πρόκλησης αιματώματος.
- Σχεδιάστε το πρόγραμμα της έγχυσης και επιλέξτε το κατάλληλο προϊόν και τέλος βεβαιωθείτε ότι έχετε επιλέξει το κατάλληλο προϊόν και πυκνότητα πριν από την έναρξη της θεραπείας.
- Χρήση αναισθησίας - είτε με ένεση ή με τοπική κρέμα συνιστάται ιδιαίτερα ώστε να εξασφαλιστεί η άνεση του ασθενούς κατά τη διάρκεια αλλά και μετά τη θεραπεία. Συνιστάται η χρήση αναισθησίας χωρίς αδρεναλίνη για να μειωθεί η διάρκεια της αλλά και να αποτραπεί οποιαδήποτε ενδεχόμενη αντίδραση στους καρδιακούς παλμούς.
- Βάλτε τον ασθενή σας σε όρθια θέση ώστε τα φυσικά αποτελέσματα της βαρύτητας να σας βοηθήσουν να αξιολογήσετε τις ρυτίδες του σωστά. Συνιστάται ειδικά να το κάνετε αυτό όταν κάνετε την ένεση αναισθησίας, δεδομένου ότι η περιοχή μπορεί να πρηστεί λίγο.
- Κατά τη διάρκεια των συνεδριών touch-up, μπορείτε να χρησιμοποιήσετε τα ίδια προηγούμενα σημεία στα οποία έγιναν οι ενέσεις για να αποτραπούν περαιτέρω τραύματα στον ιστό.
- Μετά την έγχυση, σας συνιστούμε να χρησιμοποιήσετε το ειδικό amalian Hyaluronic acid serum, το οποίο είναι ειδικά σχεδιασμένο για να λειαίνει την επιδερμίδα.



ELOGIS PHARMA A.E.
Μπουμπουλίνας 20
18535, Πειραιάς
Αττική
T: +30 210 4101670
Φ: +30 210 4101670
info@elogispharma.gr
www.elogispharma.gr



S & V Technologies GmbH
Neuendorfstraße 20 a
16761 Hennigsdorf
Tel. +49 (0) 3302-202-7900
Fax +49 (0) 3302-202-7905
Germany
info@skin-vision.eu
www.skin-vision.eu

